

CURSO SUPERIOR DE TECNOLOGIA EM ALIMENTOS - CETENS UFRB

Distribuição dos discentes do Curso Superior de Tecnologia em Alimentos por Território de Identidade e seus respectivos Municípios de origem - 2024

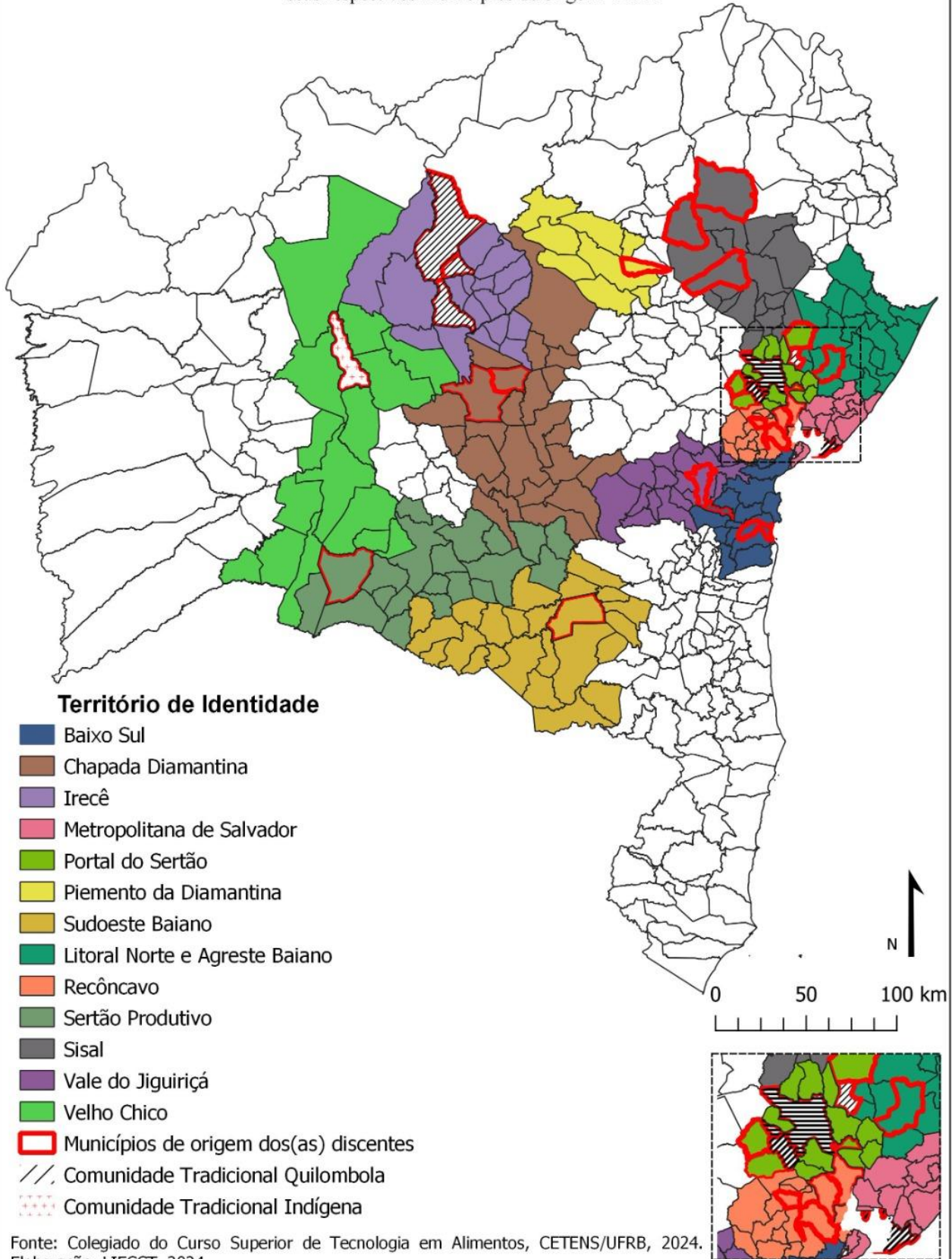

| TERRITÓRIO DE IDENTIDADE | MUNICÍPIO DE ORIGEM DOS DISCENTES |
|---------------------------------|--|
| Baixo Sul | Teolândia |
| | Ituberá |
| Chapada Diamantina | Iraquara |
| | Seabra |
| | Lençóis |
| Metropolitana de Salvador | Ilha de Maré – Salvador |
| | Salvador – Raízes |
| Portal do Sertão | Água Fria |
| | Antônio Cardoso |
| | Irara |
| | Feira de Santana |
| | Conceição do Jacuípe |
| | Santo Estevão |
| | Ipecaetá |
| | Santa Barbara |
| Recôncavo | Cruz das Almas |
| | Santo Amaro |
| | Maragogipe |
| | Cachoeira |
| Sertão Produtivo | Palmas de Monte Alto |
| Sisal | Monte Santo |
| | Santa Luz |
| | Itiúba |
| Velho Chico | Ibotirama |
| Irecê | Ibipeba |
| | Central |
| | Itaguaçu da Bahia |
| Piemonte da Diamantina | Caém |
| Sudoeste Baiano | Anagé |
| Vale do Jiquiriçá | Ubaíra |
| Litoral Norte e Agreste Baiano | Alagoinhas |