

FLUXOGRAMA DOS PROCESSOS DE ELABORAÇÃO APCN STRICTO SENSU

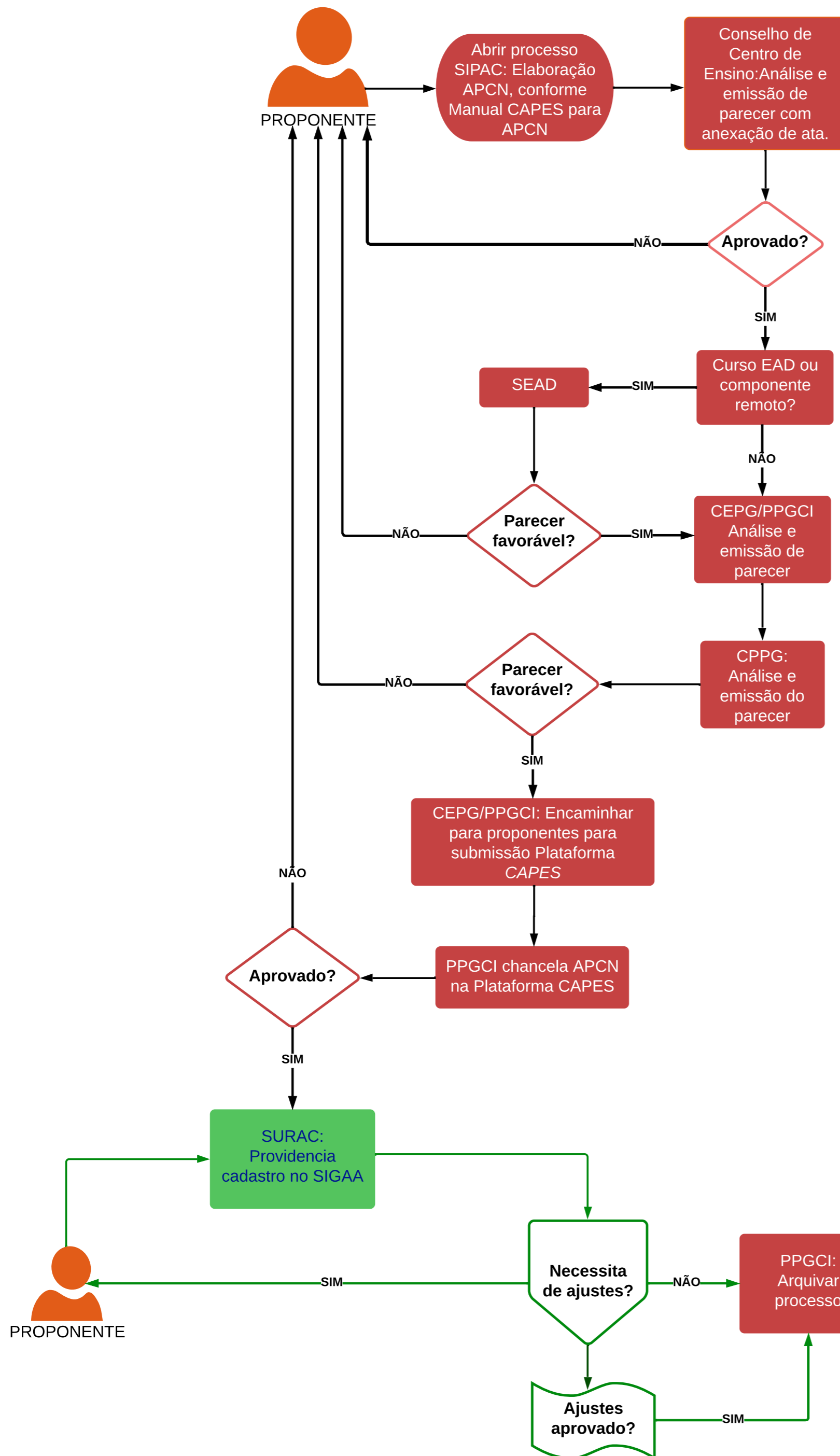

Na elaboração da proposta APCN deverá constar os itens abaixo, conforme Manual APCN (<https://sucupira.capes.gov.br/sucupira/>)

- Proposta/Curso;
- Instituição de Ensino;
- Polo EAD, se for o caso da proposta;
- Caracterização da proposta;
- Contextualização da proposta;
- Áreas de concentração e linhas de pesquisa;
- Caracterização do curso;
- Disciplinas;
- Corpo Docente;
- Produção bibliográfica, técnica e artística;
- Projetos de pesquisa;
- Vínculo de Docente às disciplinas;
- Atividades dos Docentes;
- Infraestrutura(Preenchimento Obrigatório);
- Informações complementares.

Documentos obrigatórios para compor o processo:

- Proposta;
- Ata do Conselho;
- Regimento interno do curso.

Legenda:

- CEPG : Coordenação de Ensino de Pós-Graduação
- SEAD: Superintendente de Educação Aberta e à Distância
- CPPG: Câmara de Pesquisa e Pós-Graduação
- SURAC: Superintendência de Registros Acadêmicos